Natur - Kultur - Erlebnis
SOMMER FERNREISEN GmbH
Ihr Spezialist für Reisen nach Myanmar

Nelkenstrasse 10, 94094 Rotthalmünster
Tel. 08533/919161, Fax: 08533/919162
info@sommer-fern.de, www.myanmar-discover.de

RV Paukan 2007

Die **RV Paukan 2007** wurde 2007 in Yangon, Myanmar fertiggestellt. Sie ist damit das jüngere Schwesterschiff zur 1947 fertiggestellten RV Paukan 1947. Die Paukan 2007 ist ein Boutique Flussschiff mit geschmackvoller Ausstattung aus modernen und traditionellen Einrichtungsgegenständen.
Insgesamt bietet die RV Paukan 2007 Platz für 55 Passagiere und 30 Crew Mitglieder.

Ausstattung:
Die holzverkleideten Kabinen verfügen über Schränke und Türen im Kolonialstiel sowie typische traditionelle Decken. Je nach Kabinentyp gibt es Doppel- oder Einzelbetten. Auch Suiten sind verfügbar. Im Unterdeck befinden sich zwei Massageräume. Auf dem Sonnendeck gibt es eine Bühne für kulturelle Vorführungen, eine Bar und eine Lounge zum Entspannen. Auf dem Oberdeck befindet sich ein Lese/Fernsehzimmer. Die Speisen die im Essbereich auf dem Hauptdeck serviert werden umfassen sowohl typische westliche als auch östliche Gerichte.

Natur - Kultur - Erlebnis
SOMMER FERNREISEN GmbH
Ihr Spezialist für Reisen nach Myanmar

Nelkenstrasse 10, 94094 Rotthalmünster
Tel. 08533/919161, Fax: 08533/919162
info@sommer-fern.de, www.myanmar-discover.de

Kabinen:

- 14 Deluxe Kabinen im Oberdeck (6 Doppel und 8 Twin)
- 2 Suiten auf dem Oberdeck
- 10 Superior Twin Kabinen auf dem Hauptdeck
- 3 Einzelkabinen für Gäste auf dem Unterdeck
- 4 Einzelkabinen für Reiseleiter auf dem Unterdeck

Schiffsdaten:

- **Schiffsbreite:** 11,58 Meter
- **Tiefgang**: 1,14 Meter
- **Decks**: 3
- **Dieselmotoren**: 2 x 425 HP Cummmins Marine / Model KT19-M425
- **Antrieb**: Schotell Type Oudboard Model: NAV 180
- **Höchstgeschwindigkeit**: 10 Knoten
- **Max. Geschwindigkeit Flussaufwärts:** 8 Seemeilen pro Stunde
- **Max. Geschwindigkeit Flussabwärts:** 12 Seemeilen pro Stunde
- **Navigation**: Navigationslampen, Schiffshörner, Suchscheinwerfer
- **Generatoren**: 2x175 + 1x 50 KVA Cummins/Marathon Marine
- **Kommunikation**: Gsm Phone, Internes Telefonsystem, Tannoy zur Navigation
- **Feuerschutz**: Rauchmelder, Hitzemelder, Manueller Alarm, Feuerlöscher, Löschpumpen
- **Sicherheit**: Sicherheitslicht, Notstromaggregat, Schwimmwesten, Rettungsbote
- **Crew**: 30 Personen

Natur - Kultur - Erlebnis
SOMMER FERNREISEN GmbH
Ihr Spezialist für Reisen nach Myanmar

Nelkenstrasse 10, 94094 Rotthalmünster
Tel. 08533/919161, Fax: 08533/919162
info@sommer-fern.de, www.myanmar-discover.de

Deckplan

ELEVATION

SUN DECK

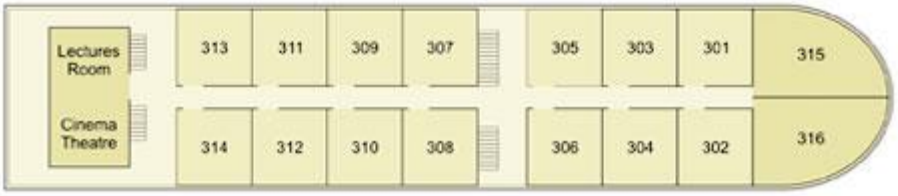

UPPER DECK

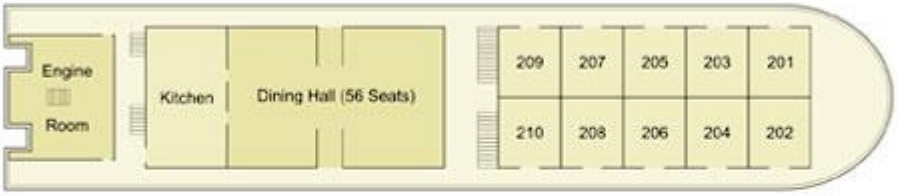

MAIN DECK

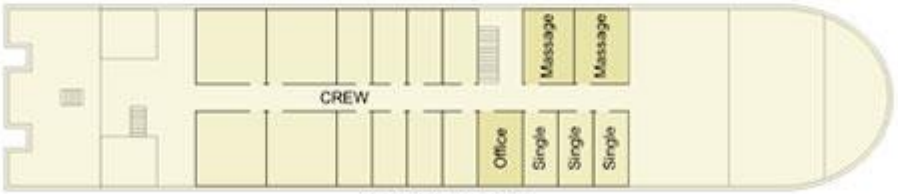

LOWER DECK

Natur - Kultur - Erlebnis
SOMMER FERNREISEN GmbH
Ihr Spezialist für Reisen nach Myanmar

Nelkenstrasse 10, 94094 Rotthalmünster
Tel. 08533/919161, Fax: 08533/919162
info@sommer-fern.de, www.myanmar-discover.de

weiter Bilder:

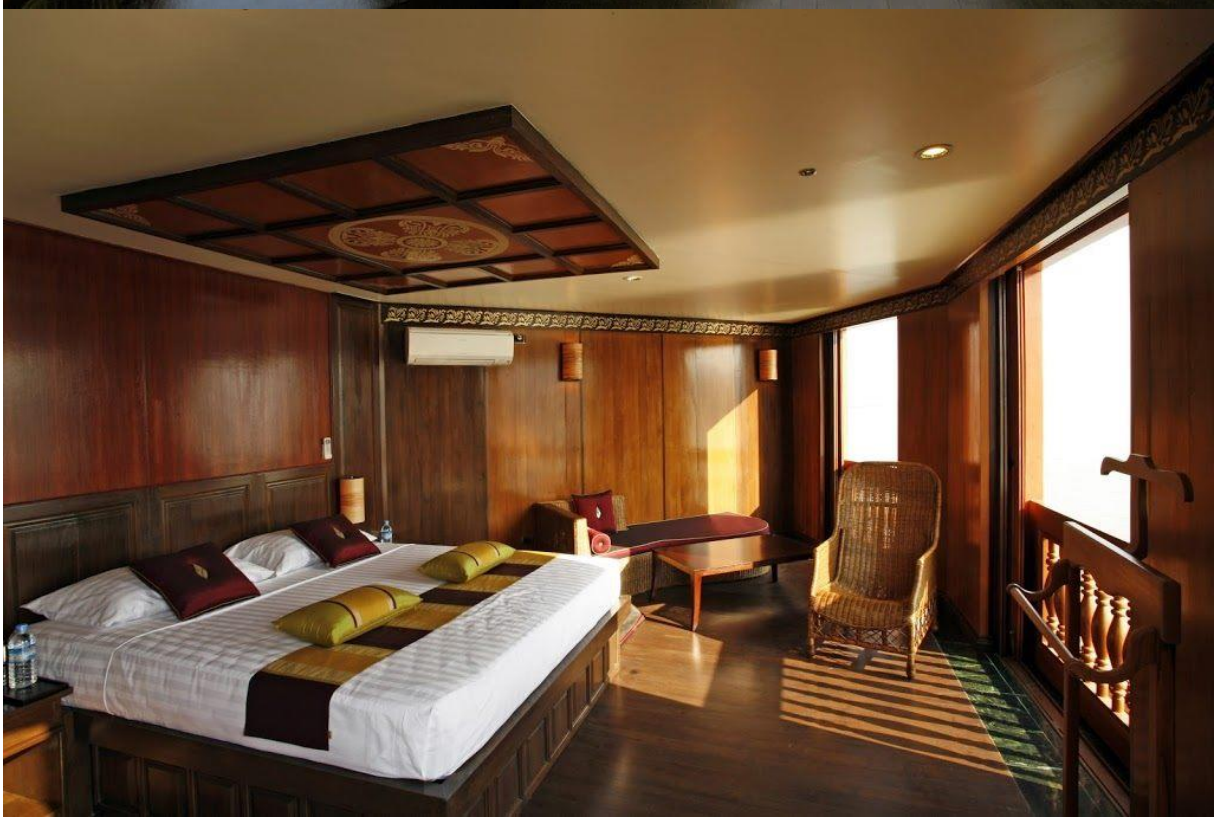

Natur - Kultur - Erlebnis

SOMMER FERNREISEN GmbH

Ihr Spezialist für Reisen nach Myanmar

Nelkenstrasse 10, 94094 Rotthalmünster
Tel. 08533/919161, Fax: 08533/919162
info@sommer-fern.de, www.myanmar-discover.de

Natur - Kultur - Erlebnis

SOMMER FERNREISEN GmbH

Ihr Spezialist für Reisen nach Myanmar

Nelkenstrasse 10, 94094 Rotthalmünster
Tel. 08533/919161, Fax: 08533/919162
info@sommer-fern.de, www.myanmar-discover.de

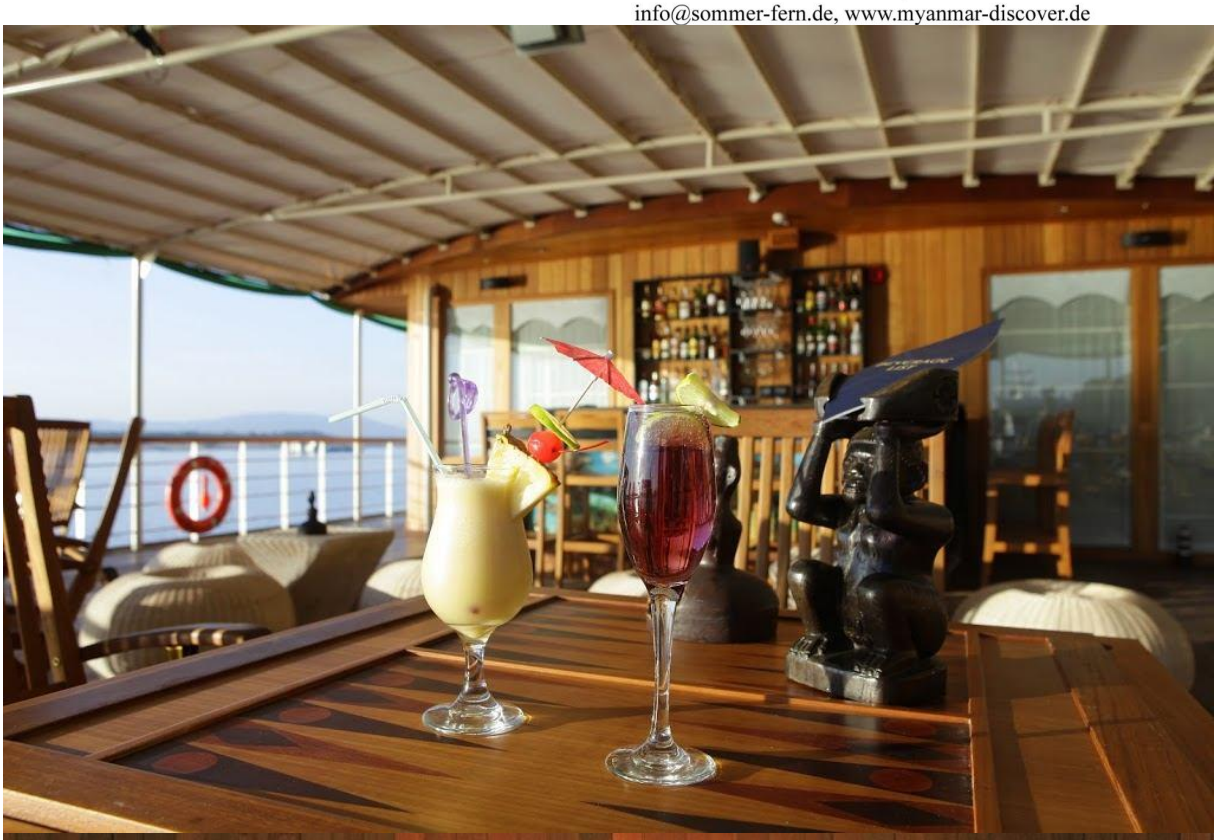

Natur - Kultur - Erlebnis

SOMMER FERNREISEN GmbH

Ihr Spezialist für Reisen nach Myanmar

Nelkenstrasse 10, 94094 Rotthalmünster
Tel. 08533/919161, Fax: 08533/919162
info@sommer-fern.de, www.myanmar-discover.de

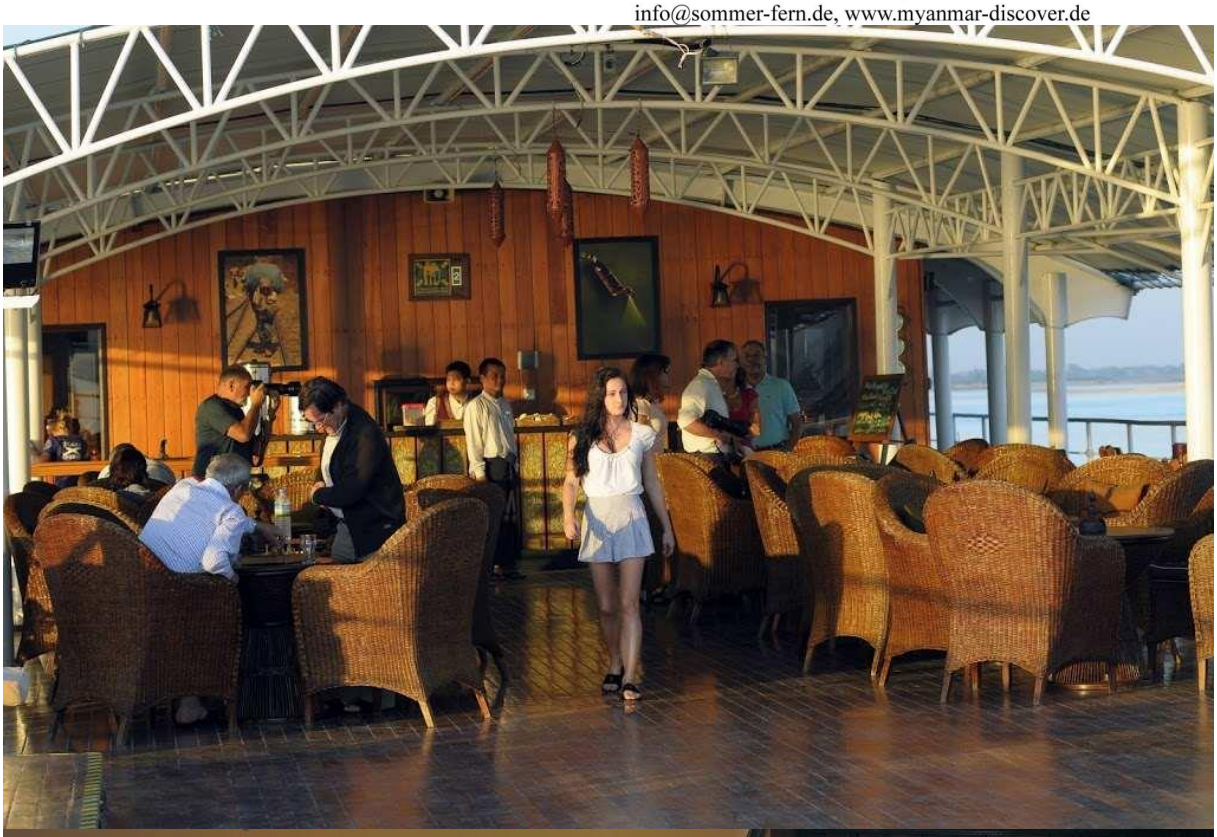

Natur - Kultur - Erlebnis

SOMMER FERNREISEN GmbH

Ihr Spezialist für Reisen nach Myanmar
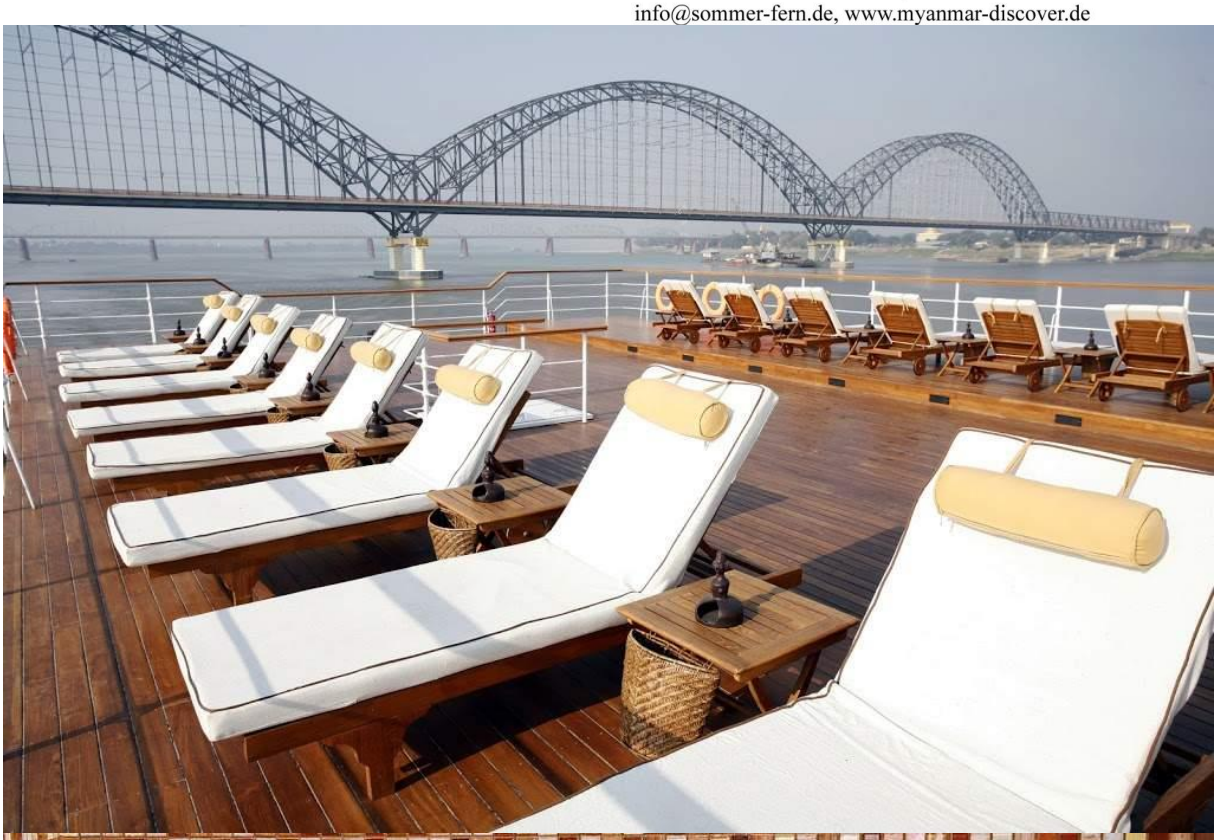
Nelkenstrasse 10, 94094 Rotthalmünster
Tel. 08533/919161, Fax: 08533/919162
info@sommer-fern.de, www.myanmar-discover.de